

Nord-West M 1:100

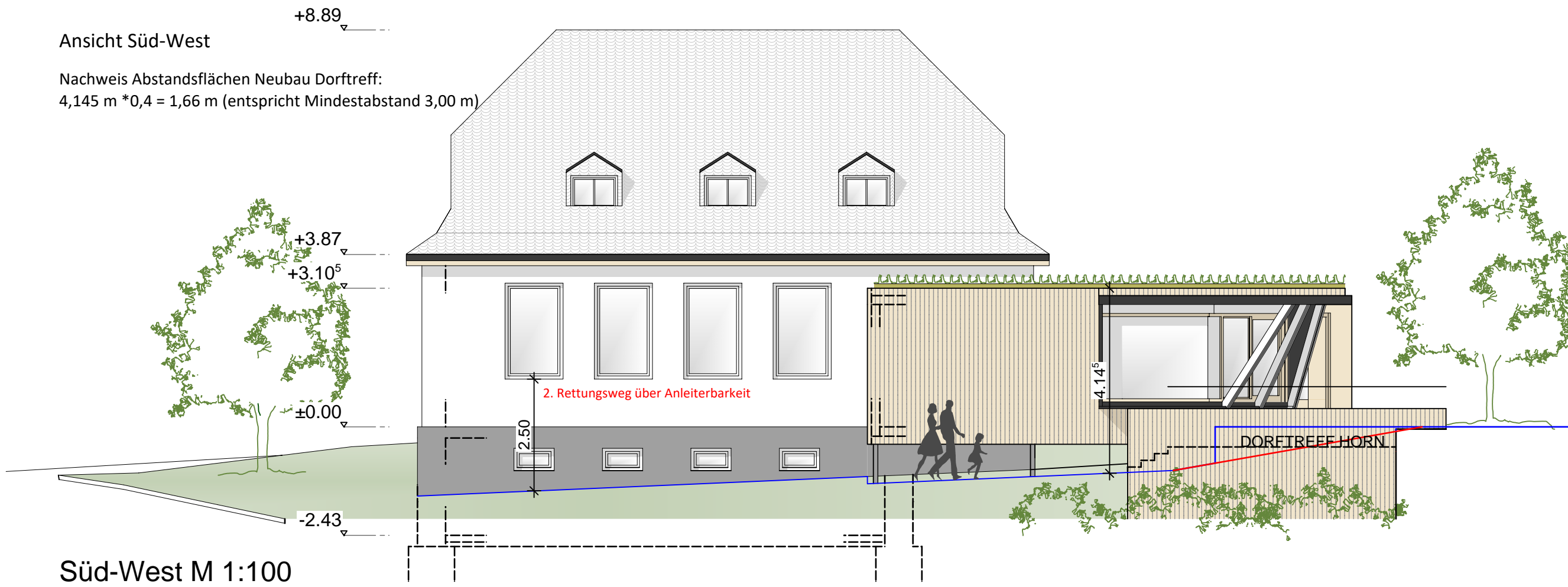

Süd-West M 1:100

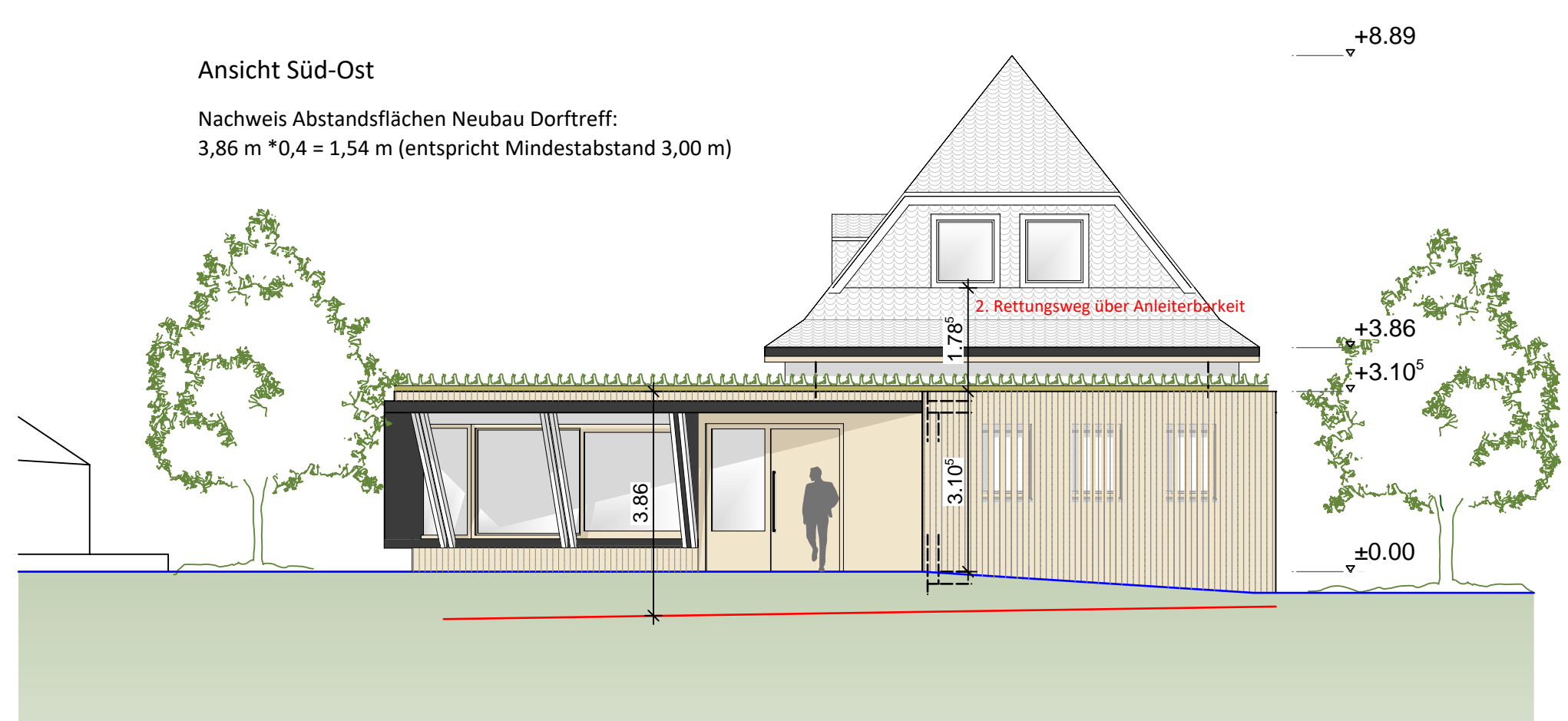

Süd-Ost M 1:100

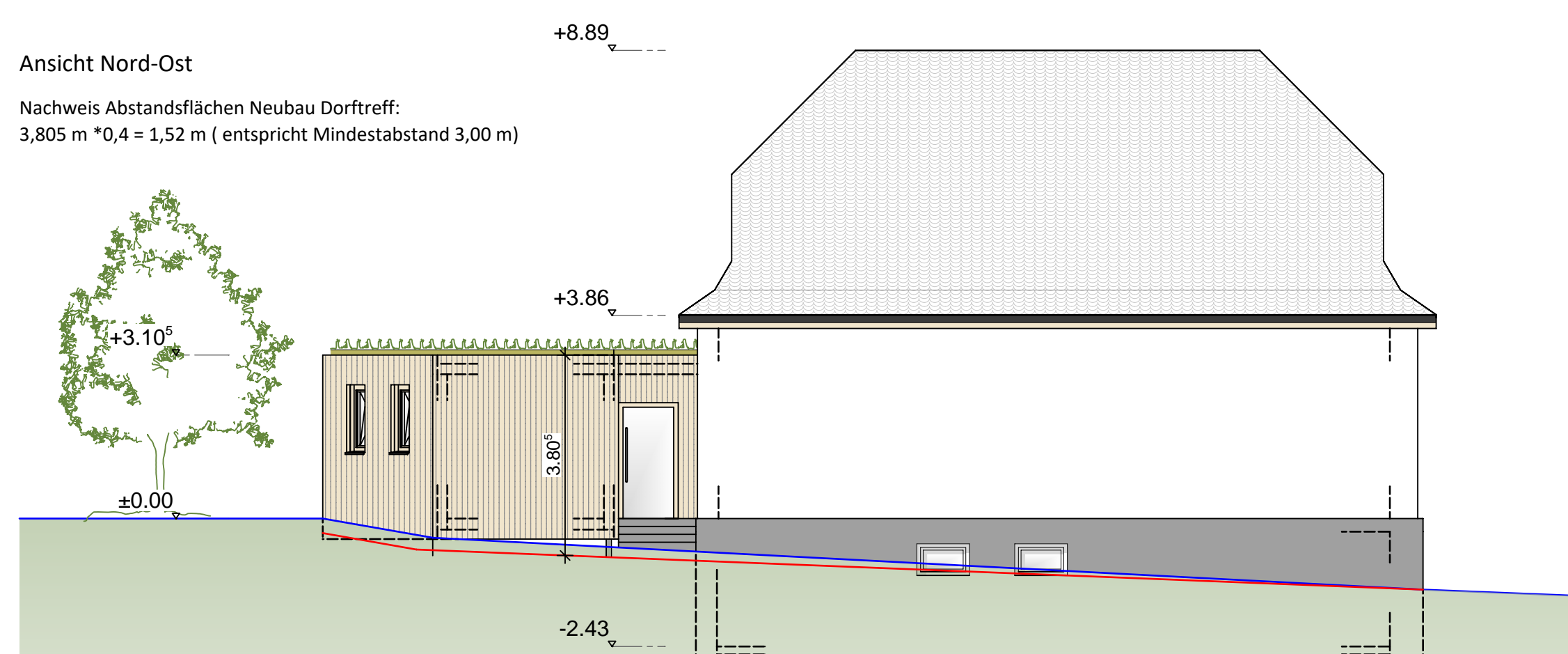

Nord-Ost M 1:100

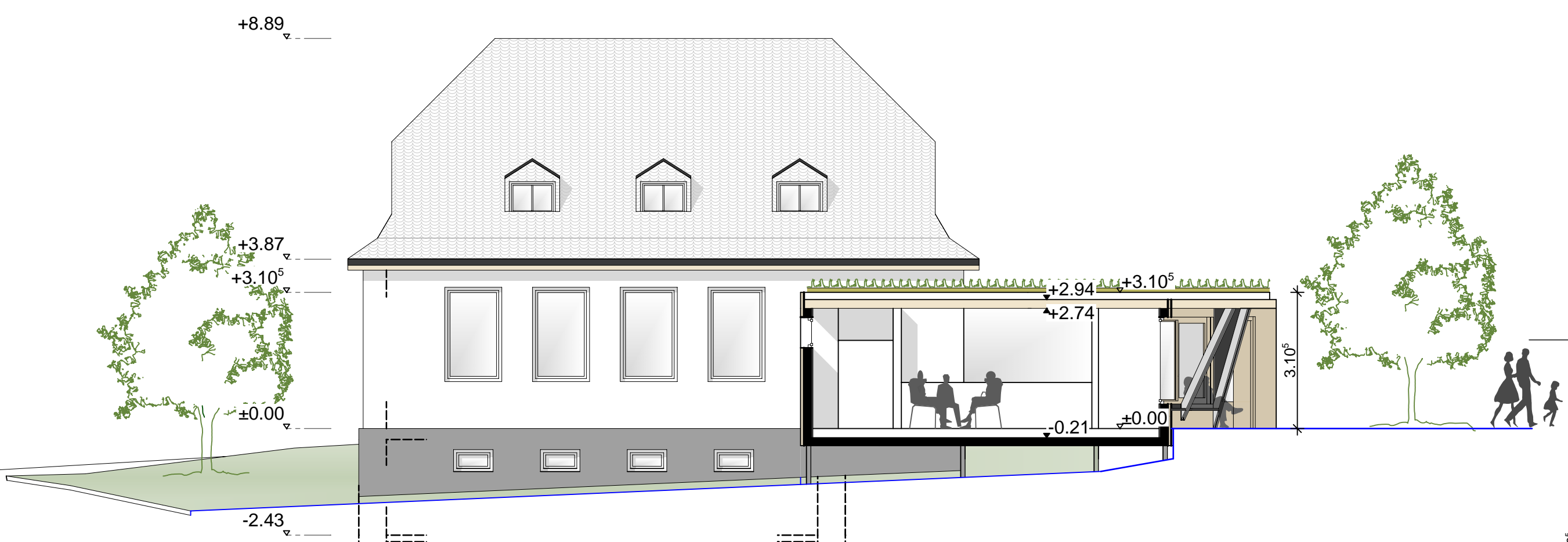

Schnitt AA M 1:100

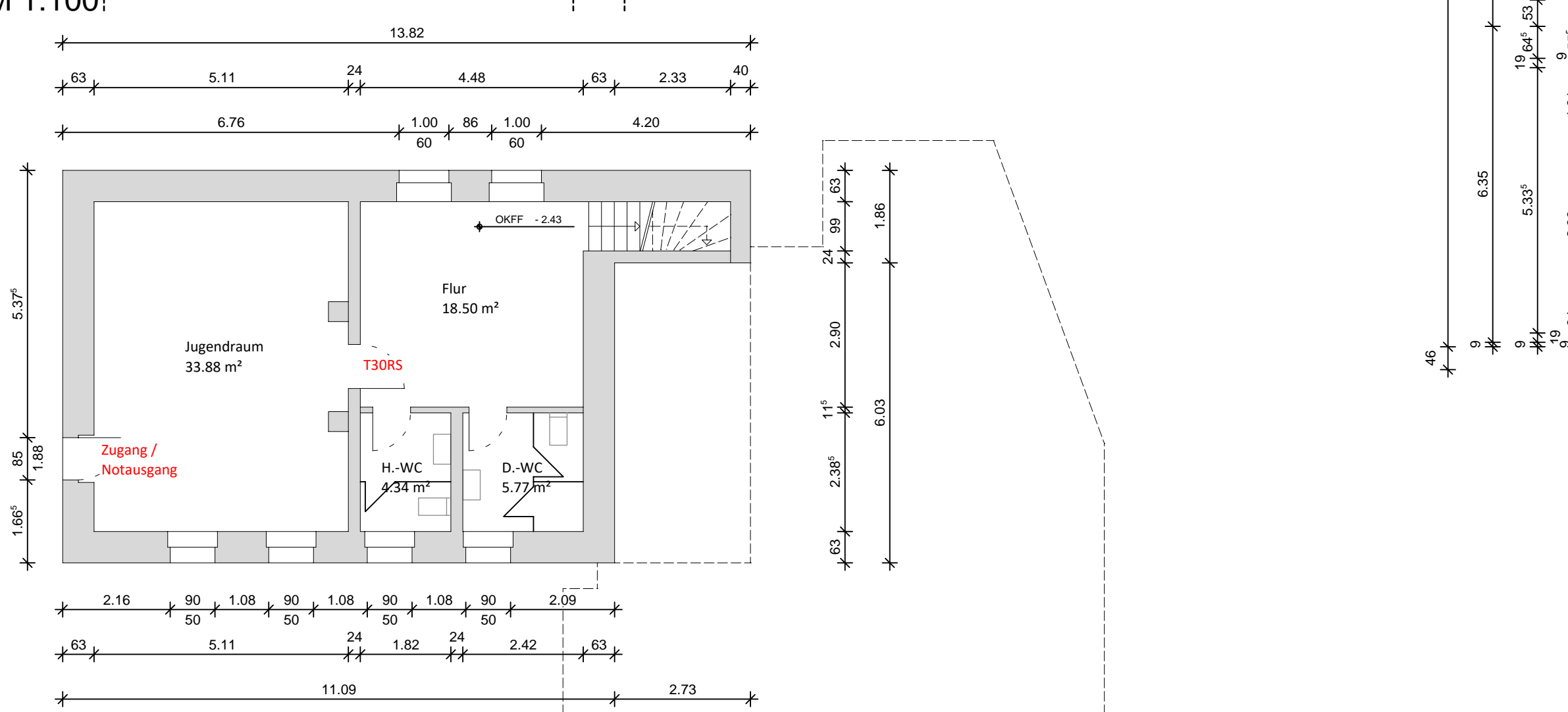
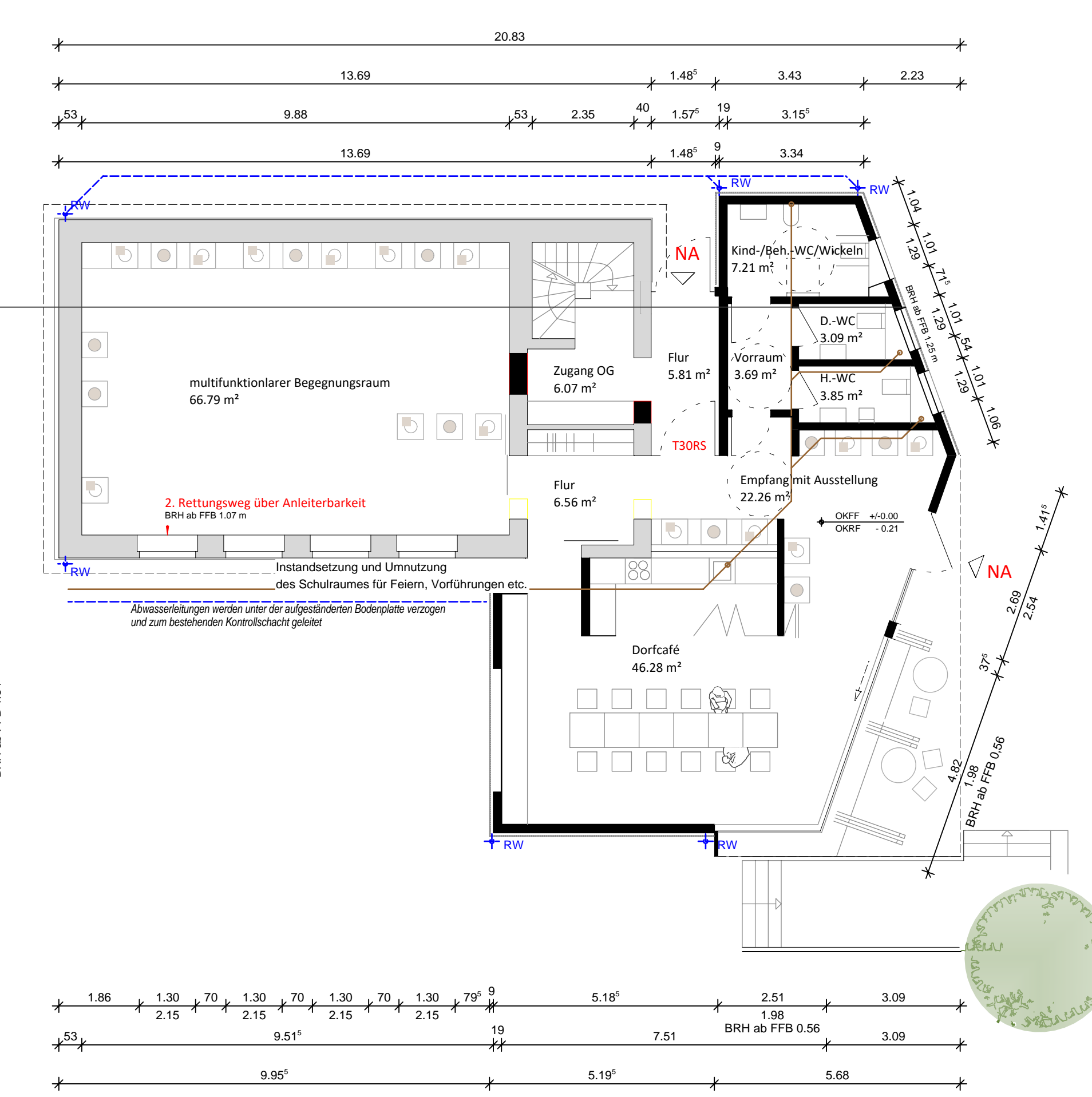

Untergeschoss M 1:100

Skizze der Abstandsflächen M 1:200

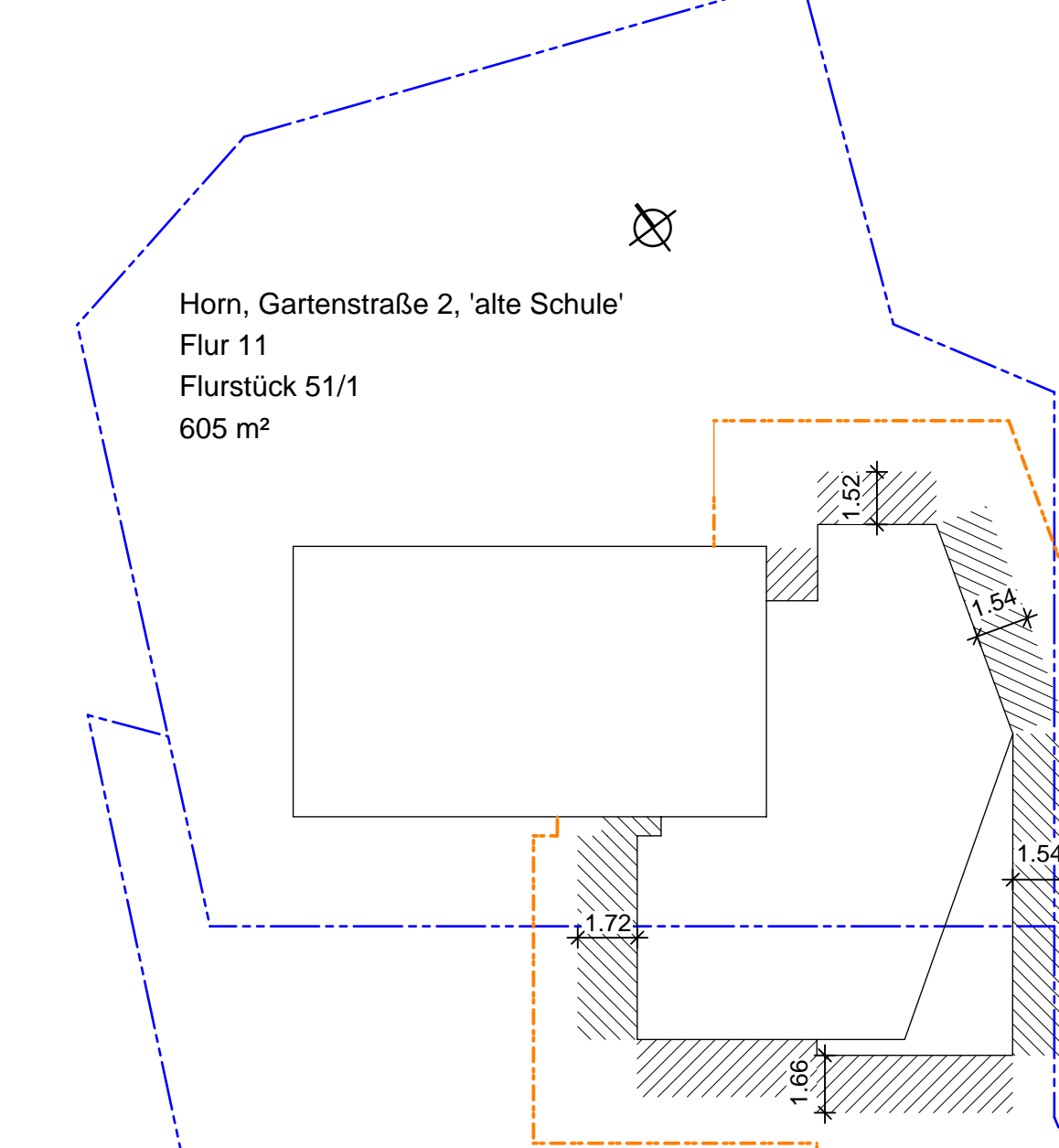

Der Mindestabstand von 3 m wird bei der künftigen Parzellen-Teilung berücksichtigt und gewährleistet.

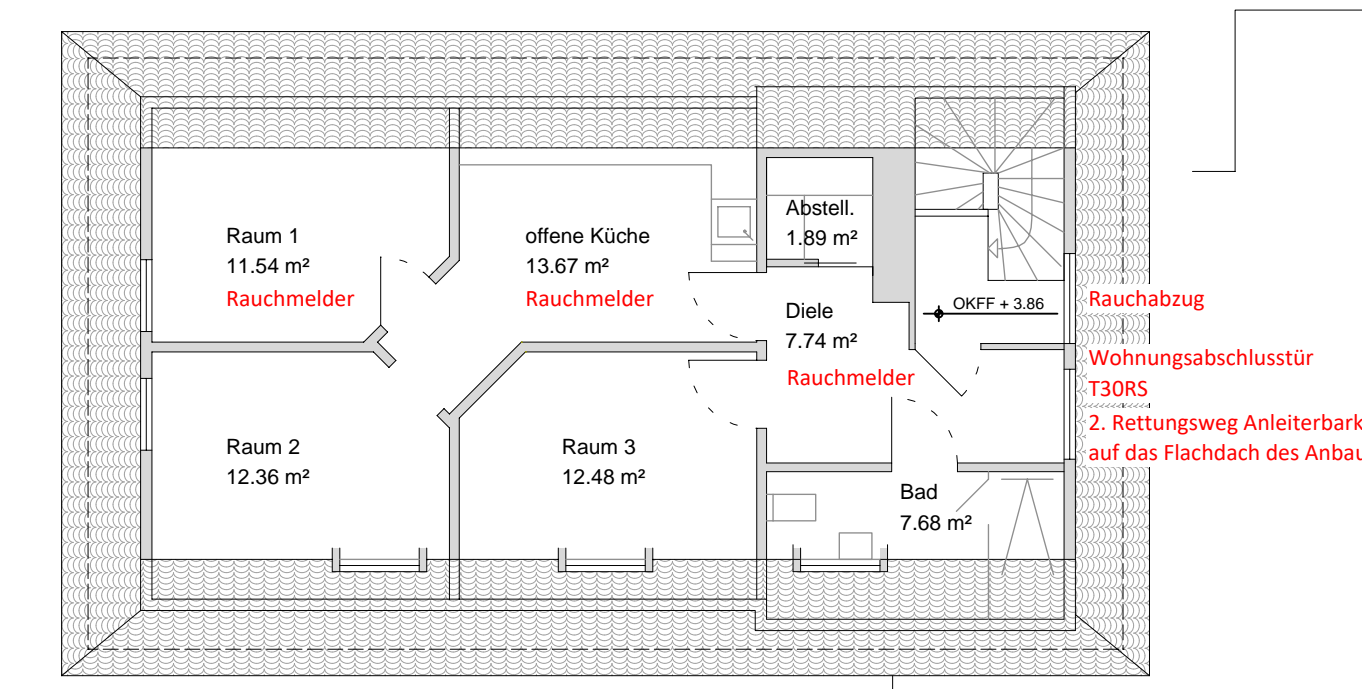

Obergeschoss Bestand M 1:100

Einrichtung eines anmietbaren Appartments, keine Veränderung der Einteilung, nur Erneuerung der Sanitäreinheit

LEGENDE

- natürliches Gelände an Gebäudekante
- geplantes Gelände an Gebäudekante
- - - Regenwasser Entwässerung
- - - Schmutzwasser Entwässerung
- Grundstücksgrenze
- - - Mindestabstand 3 Meter-Linie
- - - projizierte Abstandsfläche

Architekturwerkstatt
KOLBERG+LIESER
www.kolberg-lieser.de

D-56281 Emmelhäusen
Trift 4
Telefon 06747/94500
Telefax 06747/94501

Gemarkung Horn Flur / Flurstück 11 / 52/3	Bauherr Erweiterung der 'alten Schule' um einen Dorftreff Gartenstraße 2, 55469 Horn	Maßstab 1 : 100 1 : 200
	Bauherr Gemeinde Horn (i.V. Herr Härter) Hauptstraße 27a, 55469 Horn	
Zeichnung Bauantragsplan (Grundrisse, Ansichten, Schnitte, Skizze der Abstandsflächen)		Index
Leistungsphase Bauantrag	Plan-Nr.: BA_G01	
Datum		Datum
Unterschrift (Bauherr)		Unterschrift (Architekt)

Der Mindestabstand von 3 m wird bei der künftigen Parzellen-Teilung berücksichtigt und gewährleistet.

